

Eine vom Bund und den Ländern gemeinsam  
getragene Anstalt des öffentlichen Rechts

**Zulassungs- und Genehmigungsstelle  
für Bauprodukte und Bauarten**

Datum:

19.05.2025

Geschäftszeichen:

III 51-1.7.4-25/24

**Allgemeine  
bauaufsichtliche  
Zulassung/  
Allgemeine  
Bauartgenehmigung**

**Nummer:**

**Z-7.4-3359**

**Antragsteller:**

**Joseph Raab GmbH & Cie. KG**

Gladbacher Feld 5

56566 Neuwied

**Geltungsdauer**

vom: **19. Mai 2025**

bis: **5. Juli 2026**

**Gegenstand dieses Bescheides:**

**Bauelemente zur Herstellung von Wand-, Decken- und Dachdurchführungen**

Der oben genannte Regelungsgegenstand wird hiermit allgemein bauaufsichtlich zugelassen/  
genehmigt.

Dieser Bescheid umfasst acht Seiten und 13 Anlagen.

Diese allgemeine bauaufsichtliche Zulassung/allgemeine Bauartgenehmigung ersetzt die allgemeine  
bauaufsichtliche Zulassung/allgemeine Bauartgenehmigung Nr. Z-7.1-3359 vom 5. Juli 2021.

DIBt

## **I ALLGEMEINE BESTIMMUNGEN**

- 1 Mit diesem Bescheid ist die Verwendbarkeit bzw. Anwendbarkeit des Regelungsgegenstandes im Sinne der Landesbauordnungen nachgewiesen.
- 2 Dieser Bescheid ersetzt nicht die für die Durchführung von Bauvorhaben gesetzlich vorgeschriebenen Genehmigungen, Zustimmungen und Bescheinigungen.
- 3 Dieser Bescheid wird unbeschadet der Rechte Dritter, insbesondere privater Schutzrechte, erteilt.
- 4 Dem Verwender bzw. Anwender des Regelungsgegenstandes sind, unbeschadet weitergehender Regelungen in den "Besonderen Bestimmungen", Kopien dieses Bescheides zur Verfügung zu stellen. Zudem ist der Verwender bzw. Anwender des Regelungsgegenstandes darauf hinzuweisen, dass dieser Bescheid an der Verwendungs- bzw. Anwendungsstelle vorliegen muss. Auf Anforderung sind den beteiligten Behörden ebenfalls Kopien zur Verfügung zu stellen.
- 5 Dieser Bescheid darf nur vollständig vervielfältigt werden. Eine auszugsweise Veröffentlichung bedarf der Zustimmung des Deutschen Instituts für Bautechnik. Texte und Zeichnungen von Werbeschriften dürfen diesem Bescheid nicht widersprechen, Übersetzungen müssen den Hinweis "Vom Deutschen Institut für Bautechnik nicht geprüfte Übersetzung der deutschen Originalfassung" enthalten.
- 6 Dieser Bescheid wird widerruflich erteilt. Die Bestimmungen können nachträglich ergänzt und geändert werden, insbesondere, wenn neue technische Erkenntnisse dies erfordern.
- 7 Dieser Bescheid bezieht sich auf die von dem Antragsteller gemachten Angaben und vorgelegten Dokumente. Eine Änderung dieser Grundlagen wird von diesem Bescheid nicht erfasst und ist dem Deutschen Institut für Bautechnik unverzüglich offenzulegen.

## II BESONDERE BESTIMMUNGEN

### 1 Regelungsgegenstand und Verwendungs- bzw. Anwendungsbereich

#### 1.1 Regelungsgegenstand

Der Regelungsgegenstand ist das werkseigene Zusammenfügen von einzelnen Bauteilen zu rechteckigen Wand-, Decken- und Dachdurchführung für Abgasanlagen mit der Bezeichnung "Raab Wand-, Decken und Dachdurchführung" und deren Einbau. Die Durchführungen bestehen aus Brandschutzbauplatten, Dämmstoffen und Abdeckplatte.

Die Abgasanlagen müssen den allgemein anerkannten Regeln der Technik für Bauprodukte von Abgasanlagen entsprechen und sind nicht Gegenstand dieser allgemeinen bauaufsichtlichen Zulassung.

#### 1.2 Anwendungsbereich

Die werkseitig vorgefertigten Wand-, Decken- und Dachdurchführung sind zur Durchführung von ein- oder doppelwandigen Abgasanlagen und Verbindungsstücken bis zu einem lichten Durchmesser von 300 mm durch Wände, Decken und Dächer aus brennbaren oder nicht brennbaren Baustoffen bestimmt, wobei die Zuführung bis zur Durchdringung auch einwandig erfolgen kann. Doppelwandige Abgasanlagen bis zu einem lichten Durchmesser von 300 mm müssen mindestens eine 30 mm dicke Dämmschicht aufweisen.

An diese Abgasanlagen/ Verbindungsstücke dürfen nur Feuerstätten angeschlossen werden, die bei Nennwärmeleistung keine Abgase mit höheren Temperaturen als 400 °C erzeugen.

Die Einzelheiten des konstruktiven Aufbaus und der verwendeten Werkstoffe der Wand-, Decken- und Dachdurchführung sind beim Deutschen Institut für Bautechnik hinterlegt.

Wand-, Decken- und Dachdurchführungen dürfen nur in Wänden, Decken und Dächern eingesetzt werden, wenn bei Auswahl und Anordnung der einzelnen Bauteile des jeweiligen Wand-, Decken- und Dachaufbaus die in Tabelle 1 genannten Grenzwerte eingehalten werden

Tabelle 1: Grenzwerte für Aufbau

Einsatzbereich	Wand-, Decken- oder Dachaufbau	
	Gesamtlänge der Durchdringung [mm]	Wärmedurchgangskoeffizient $U = W/(m^2K)$
Wände, Decken, Dächer	$\leq 500$	$\geq 0,07$

Die Baulänge der Durchführungen entspricht der Dicke der zu durchdringenden Wand, Decke oder Dach von maximal 500 mm. Dieses Maß darf nur überschritten werden, wenn der Wärmedurchgangskoeffizient des gesamten Wandaufbaus einen Wert von 0,07 W/(m²K) nicht unterschreitet.

Der Einsatz der Bauteile für die Wand-, Decken- bzw. Dachdurchführung befreit nicht von den Brandschutzanforderungen der landesrechtlichen Vorschriften (z. B. Anordnung in Schächten) und stellt keinen feuerwiderstandsfähigen Abschluss dar.

### 2 Bestimmungen für die Bauprodukte

#### 2.1 Eigenschaften und Zusammensetzung

Details zu den Materialangaben der genannten Baustoffe sind beim DIBt hinterlegt. Für die Herstellung der Wand-, Decken- und Dachdurchführungen dürfen die in Tabelle 2 genannten Dämmstoffe verwendet werden.

Tabelle 2: Dämmstoffe

Bezeichnung/Firma	Baustoff- klasse <sup>1</sup>	Nennrohdichte <sup>2</sup> [kg/m <sup>3</sup> ]	Verwendbarkeitsnachweis oder Leistungserklärung Nr./Datum
Sillatherm TR Firma SAINT-GOBAIN ISOVER G+H AG, 67059 Ludwigshafen	A1	ca. 100	Prüfberichte gemäß Abschnitt 2.2.1 sowie DoP Kamin-001 vom 09.01.2015 nach DIN EN 14303:2013 <sup>3</sup>

Die Bauelemente entsprechen den Anlagen 1 bis 13 dieses Bescheids und bestehen jeweils aus

- einem quadratischen Rahmen aus mineralfaserverstärkten Calcium-Silikat-Platten des Typs "Promatect L500" mit einer Dicke von 20 mm,
- mehreren, innerhalb des Rahmens angeordneten, miteinander verklebten mineralfaserverstärkten Calcium-Silikat-Platten des Typs "Promatect L500" mit einer Dicke von bis zu 12 x 40 mm und 1 x 20 mm, deren äußeren Kantenlänge jeweils dem Innenmaß des quadratischen Rahmens entspricht und deren zentrisch angeordnete kreisrunde Öffnung einen Innendurchmesser aufweist, welcher dem Außendurchmesser der Abgasanlage entspricht,
- innen- und außenwandseitige Abdeckplatten aus mineralfaserverstärkten Calcium-Silikat-Platten des Typs "Masterboard" oder "Promatect-H" mit einer Dicke von 12 mm und einer entsprechend in b) bereits beschriebenen Öffnung

sowie der bei einwandigen Abgasanlagen/ Verbindungsstücken erforderlichen

- zusätzlichen das Abgasanlagenrohr umhüllenden, 30 mm dicken, nichtbrennbaren Mineralfaserdämmung mit einer Wärmeleitfähigkeit von 0,04 W/mK und
- der als Strahlungsschutz dienenden innenwandseitigen Anschlussplatte aus mineralfaserverstärkten Calcium-Silikat-Platten des Typs "Promatect L500" mit einer Dicke von mindestens 20 mm. Die Kantenlängen der quadratischen Anschlussplatte entsprechen mindestens der Summe aus Außendurchmesser des einwandigen Abgasrohres plus 600 mm. Die Anschlussplatte kann auch vierteilig ausgeführt werden. Die einzelnen Teile werden dann vor Ort zusammengesetzt und an den Fugen mit Promatkleber K84 verklebt.

Die eingesetzten Dämmstoffe müssen die in dem Gesetz zum Schutz vor gefährlichen Stoffen (Chemikaliengesetz - ChemG)<sup>4</sup> aufgeführten Kriterien erfüllen.

## 2.2 Herstellung und Kennzeichnung

### 2.2.1 Herstellung

Die Wand-, Decken- und Dachdurchführungen sind werkseitig im Herstellwerk des Antragstellers, entsprechend der beim Deutschen Institut für Bautechnik hinterlegten Beschreibung der Fertigungstechnik und unter Einhaltung der Bestimmungen im Abschnitt 2.1 sowie gemäß den Festlegungen der in Tabelle 3 aufgeführten Prüfberichte herzustellen.

- |   |  |  |
|---|--|--|
| 1 | DIN 4102-4:2016-05   | Brandverhalten von Baustoffen und Bauteilen; Zusammenstellung und Anwendung klassifizierter Baustoffe, Bauteile und Sonderbauteile   |
| 2 | Nennwert   |  |
| 3 | DIN EN 14303:2013-04   | Wärmedämmstoffe für die technische Gebäudeausrüstung und für betriebstechnische Anlagen in der Industrie - Werkmäßig hergestellte Produkte aus Mineralwolle (MW) - Spezifikation; Deutsche Fassung EN 14303:2009+A1:2013 |
| 4 | Chemikaliengesetz in der Fassung der Bekanntmachung vom 28. August 2013 (BGBl. I S. 3498, 3991), das zuletzt durch Artikel 296 der Verordnung vom 19. Juni 2020 (BGBl. I S. 1328) geändert worden ist" |  |

Tabelle 3: Prüfberichte

Prüfbericht-Nr.	Datum	Prüfinstitut
Nr. A 1619-00/07	22.01.2007	TÜV Süd Industrie Service GmbH
Nr. A 1619-01/07	15.05.2007	
Nr. A 1619-02/11	12.09.2011	
Nr. A 1619-03/12	29.06.2012	

## 2.2.2 Kennzeichnung

Die Wand-, Decken- und Dachdurchführung oder der Lieferschein müssen vom Hersteller mit dem Übereinstimmungszeichen (Ü-Zeichen) nach den Übereinstimmungszeichen-Verordnungen der Länder gekennzeichnet werden. Die Kennzeichnung darf nur erfolgen, wenn die Voraussetzungen nach Abschnitt 2.3 erfüllt sind.

## 2.3 Übereinstimmungsbestätigung

### 2.3.1 Allgemeines

Die Bestätigung der Übereinstimmung der Bauelemente mit den Bestimmungen dieser allgemeinen bauaufsichtlichen Zulassung muss für jedes Herstellwerk mit einem Übereinstimmungszertifikat auf der Grundlage einer werkseigenen Produktionskontrolle und einer regelmäßigen Fremdüberwachung einschließlich einer Erstprüfung der Bauelemente nach Maßgabe der folgenden Bestimmungen erfolgen.

Für die Erteilung des Übereinstimmungszertifikats und die Fremdüberwachung einschließlich der dabei durchzuführenden Produktionsprüfungen hat der Hersteller des Bauprodukts eine hierfür anerkannte Zertifizierungsstelle sowie eine hierfür anerkannte Überwachungsstelle einzuschalten.

Dem Deutschen Institut für Bautechnik ist von der Zertifizierungsstelle eine Kopie des von ihr erteilten Übereinstimmungszertifikates zur Kenntnis zu geben.

### 2.3.2 Werkseigene Produktionskontrolle

In jedem Herstellwerk ist eine werkseigene Produktionskontrolle einzurichten und durchzuführen. Unter werkseigener Produktionskontrolle wird die vom Hersteller vorzunehmende kontinuierliche Überwachung der Produktion verstanden, mit der dieser sicherstellt, dass die von ihm hergestellten Bauprodukte den Bestimmungen der von diesem Bescheid erfassten allgemeinen bauaufsichtlichen Zulassung entsprechen.

Die werkseigene Produktionskontrolle soll mindestens die im Folgenden aufgeführten Maßnahmen einschließen:

Tabelle 4: Umfang der werkseigenen Produktionskontrolle

Abschn.2.1	Bauteil	Eigenschaft	Häufigkeit	Grundlage
a), b) und e)	Calcium-Silikat-Platten "Promatect-L500"	Kennzeichnung, Wanddicke Rohdichte von ca. 500 kg/m <sup>3</sup>	bei jeder Lieferung	Allgemeines bauaufsichtliches Prüfzeugnis Nr. P-NDS04-2 der MPA Hannover Leistungserklärung Nr. 0749-CPR- 06/0218-2018/1 vom 25.06.2018
c)	Calcium-Silikat-Platten "Masterboard"	Kennzeichnung, Wanddicke Rohdichte von 1000 kg/m <sup>3</sup> ± 10 %		Leistungserklärung Nr. DoP-20210310- 33 vom 15.06.2021
	oder Calcium-Silikat-Platten "Promatect-H"	Kennzeichnung, Wanddicke Rohdichte von 870 kg/m <sup>3</sup> ± 10 %		Leistungserklärung Nr. DoP-0749-CPR 06/0206 vom 01.07.2023
d)	Mineralfaserdämmung "Sillatherm TR"	Rohdichte Kennzeichnung, Baustoffklasse A1, Abmessungen	je Fertigungstag einmal	Herstellerangaben Leistungserklärung Kamin-001 vom 09.01.2015
	Fertige Wand-, Decken-, Dachdurchführung	Verklebung, Abmessungen, Kennzeichnung		Allgemeine bauaufsichtliche Zulassung Nr. Z-7.4-3359

Die Ergebnisse der werkseigenen Produktionskontrolle sind aufzuzeichnen und auszuwerten. Die Aufzeichnungen müssen mindestens folgende Angaben enthalten:

- Bezeichnung des Bauprodukts bzw. des Ausgangsmaterials und der Bestandteile
- Art der Kontrolle oder Prüfung
- Datum der Herstellung und der Prüfung des Bauprodukts bzw. des Ausgangsmaterials oder der Bestandteile
- Ergebnis der Kontrollen und Prüfungen und, soweit zutreffend, Vergleich mit den Anforderungen
- Unterschrift des für die werkseigene Produktionskontrolle Verantwortlichen

Die Aufzeichnungen sind mindestens fünf Jahre aufzubewahren und der für die Fremdüberwachung eingeschalteten Überwachungsstelle vorzulegen. Sie sind dem Deutschen Institut für Bautechnik und der zuständigen obersten Bauaufsichtsbehörde auf Verlangen vorzulegen. Bei ungenügendem Prüfergebnis sind vom Hersteller unverzüglich die erforderlichen Maßnahmen zur Abstellung des Mangels zu treffen. Bauprodukte, die den Anforderungen nicht entsprechen, sind so zu handhaben, dass Verwechslungen mit übereinstimmenden ausgeschlossen werden. Nach Abstellung des Mangels ist soweit technisch möglich und zum Nachweis der Mängelbeseitigung erforderlich die betreffende Prüfung unverzüglich zu wiederholen.

### 2.3.3 Fremdüberwachung

In jedem Herstellwerk ist die werkseigene Produktionskontrolle durch eine Fremdüberwachung regelmäßig zu überprüfen, mindestens jedoch zweimal jährlich.

Im Rahmen der Fremdüberwachung ist eine Erstprüfung der Bauelemente durchzuführen und können auch Proben für Stichprobenprüfungen entnommen werden. Die Probenahme und Prüfungen obliegen jeweils der anerkannten Überwachungsstelle. Stichprobenprüfungen sind hinsichtlich der Einhaltung der unter Abschnitt 2.3.2 genannten Prüfungen und Aufzeichnungen durchzuführen.

Die Ergebnisse der Zertifizierung und Fremdüberwachung sind mindestens fünf Jahre aufzubewahren. Sie sind von der Zertifizierungsstelle bzw. der Überwachungsstelle dem Deutschen Institut für Bautechnik und der zuständigen obersten Bauaufsichtsbehörde auf Verlangen vorzulegen.

### **3 Bestimmungen für Planung, Bemessung und Ausführung**

#### **3.1 Planung und Bemessung**

Für die Errichtung der Bauart in Gebäuden gelten die bauaufsichtlichen Vorschriften der Länder, die Verwaltungsvorschrift Technische Baubestimmungen in Verbindung mit den Bestimmungen von DIN V 18160-1<sup>5</sup>, soweit nachfolgend nichts anderes bestimmt wird.

Die Tragfähigkeit der Wände, Decken und Dächer darf durch den Einbau der Wand-, Decken- und Dachdurchführung nicht beeinträchtigt werden. Die Kräfte aus Eigen- und Windlast der Abgasanlage dürfen nicht in die Wand-, Decken- und Dachdurchführung eingeleitet werden, sondern müssen über entsprechende Halterungen bzw. Konsolen abgeleitet werden. Eine Längenausdehnung der Abgasführung muss ermöglicht werden. Die Durchführung kann ein- oder doppelwandige Abgasrohre aufnehmen.

Die zu durchdringenden Wand-, Decken- oder Dachkonstruktionen können aus Holzständerwerk (statisch tragenden Schichten) und verschiedenen brennbaren und nichtbrennbaren Baustoffen (Wärmedämmschichten) bestehen.

Die im Abschnitt 1 genannte Baulänge der horizontalen Wanddurchführung entspricht auch der maximalen vertikalen Decken- und Dachdurchdringungslänge. Die Durchdringungslänge in Schrägdächern ist dabei gemäß Anlage 10 zu bestimmen.

Sofern erforderlich, ist entsprechend der Größe der Durchführung eine Auswechslung in der Außenwand vorzusehen, dabei sind die Durchführungen in die Auswechslung einzusetzen und mittels der Anschlussplatten zu verschrauben oder zusammenzuklammern. Der Übergang von der Anschlussplatte zur Gipskartonplatte ist plan herzustellen. Die Befestigung der Wand-, Decken- und Dachdurchführung in der Wand ist durch Zusammenschrauben mit dem Holzständerwerk bzw. mit den Abdeckplatten auszuführen.

Zwischen dem doppelwandigen Abgasrohr und der Durchführungsöffnung darf kein Spalt verbleiben. Das einwandige Abgasrohr ist vor dem Einbau mit Mineralwolle gemäß Abschnitt 2.1 zu umhüllen.

Die äußere Anschlussplatte ist vor Bewitterung durch Abdeckrosetten, Abdeckbleche oder durch geeignete nicht brennbare Putzsysteme zu schützen.

Nachträglich aufgebrachte zusätzliche äußere Dämmschichten oder Verkleidungen sind zulässig, sofern die maximale Baulänge (siehe Abschnitt 1.2) nicht überschritten wird und das Abgasrohr im Bereich der zusätzlichen Wärmedämmung mit nichtbrennbaren Baustoffen in der Größe der Anschlussplatte bekleidet wird.

Im Innenbereich sind Wandbekleidungen aus brennbaren Abdeckungen zulässig, sofern der Abstand zum Abgasrohr mindestens der Größe der inneren Anschlussplatte entspricht und die Bekleidung keine größere Dicke als 2 cm aufweist.

### 3.2 Ausführung

Für die Errichtung der Wand-, Decken- und Dachdurchführung gilt die Montageanleitung des Herstellers in Verbindung den Bestimmungen der DIN V 18160-1<sup>5</sup>.

Die Wand-, Decken- und Dachdurchführung kann bauseits auf das Maß der zu durchdringenden Wand, Decke, oder Dach gekürzt werden. Dazu ist mit einer fein gezahnten geführten Säge eine gleichmäßige Scheibe rechtwinklig abzuschneiden.

Der Ausführende, der die Wand-, Decken- und Dachdurchführung für die Abgasanlage erstellt, muss gegenüber dem Auftraggeber eine schriftliche Übereinstimmungserklärung ausstellen, mit der er bescheinigt, dass bei der Ausführung die Bestimmungen dieser allgemeinen Bauartgenehmigung eingehalten werden. Er hat in Abhängigkeit der jeweils verwendeten Wand-, Decken- und Dachdurchführung die Abgasanlagenkennzeichnung zu überprüfen.

Ronny Schmidt  
Referatsleiter

Beglaubigt  
Hajdel



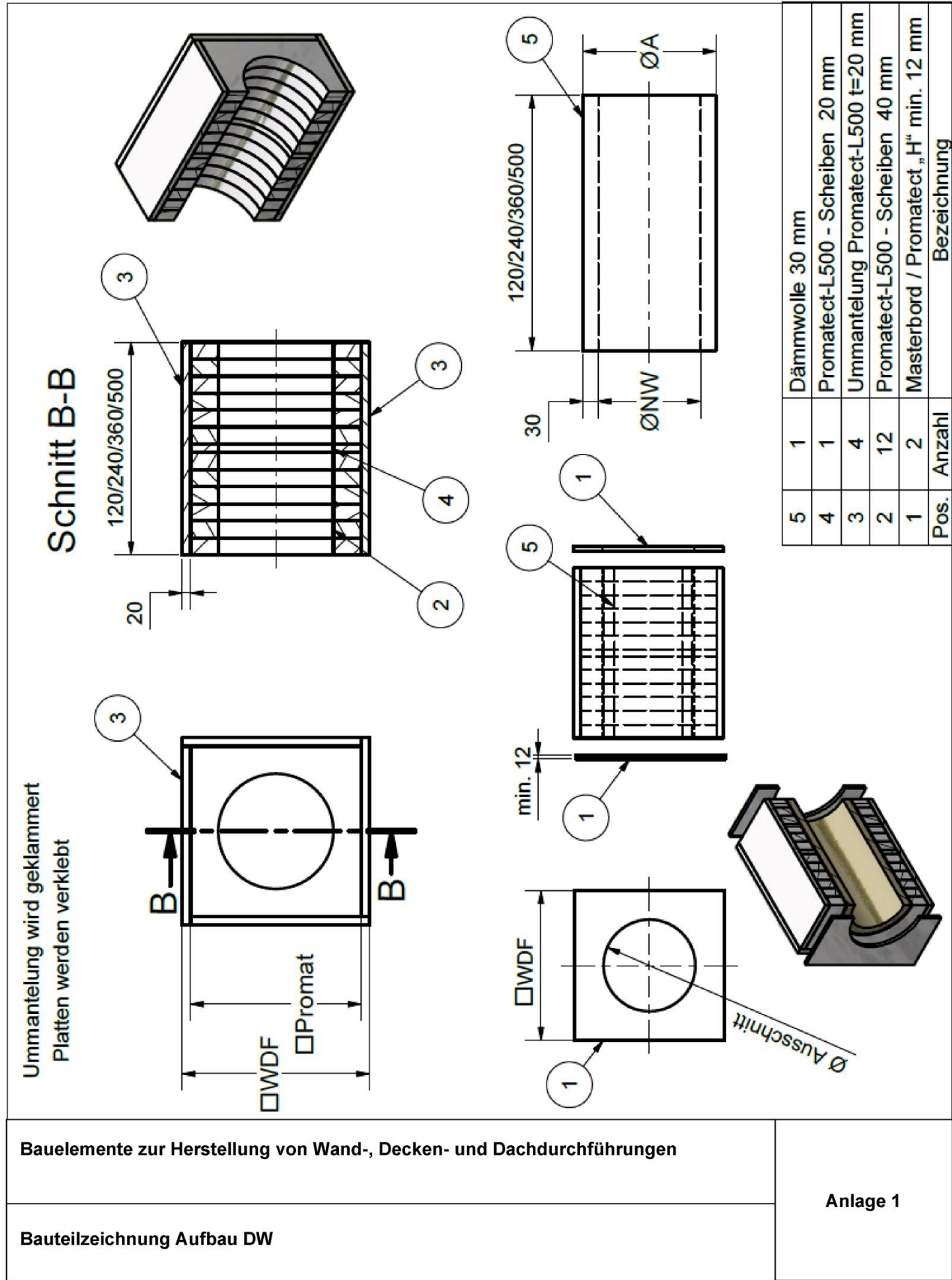

## Schnitt B-B

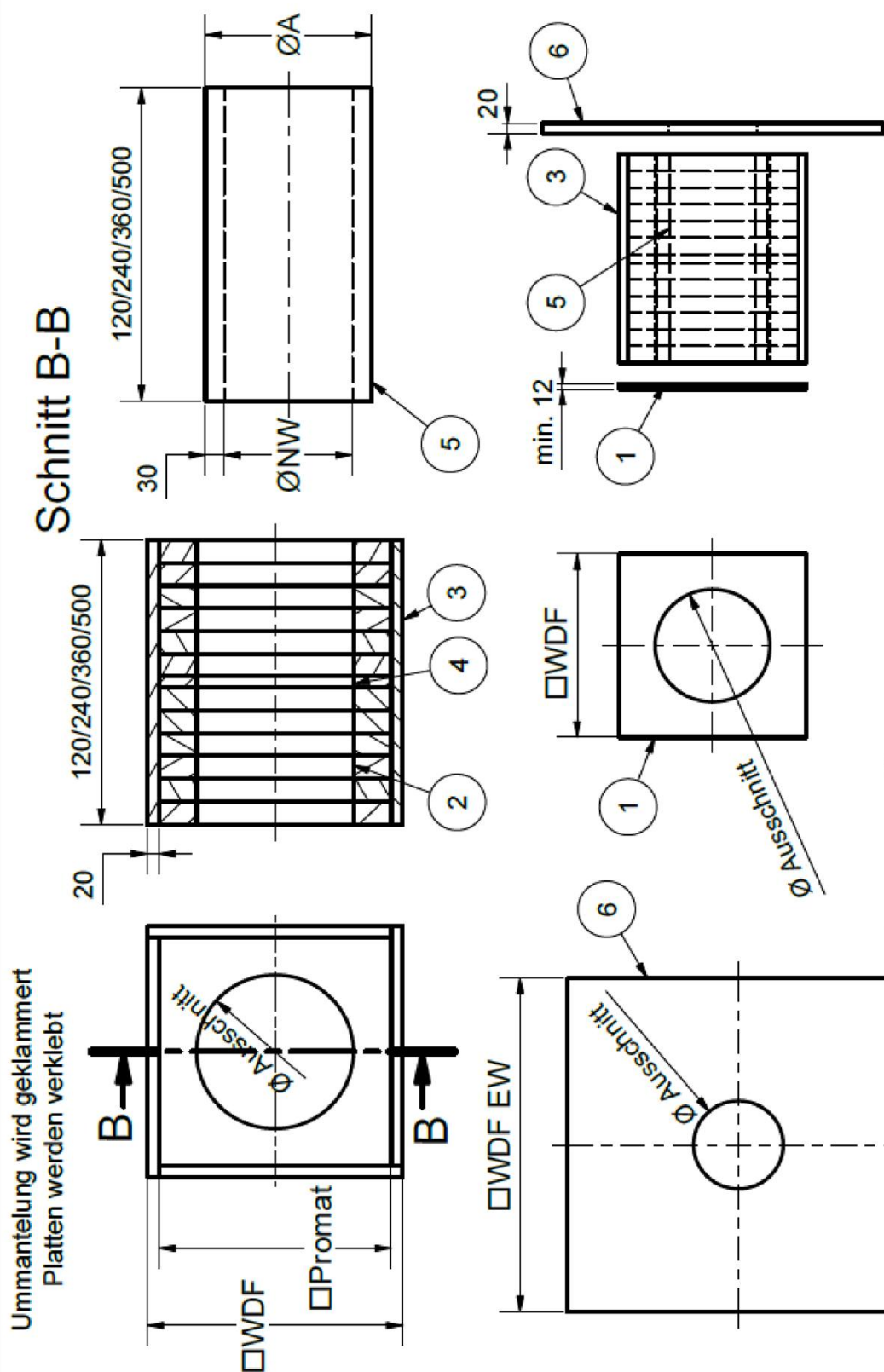

6	1	Anschlußplatte WDF EW Promatect-L500 t=20 mm
5	1	Dämmwolle 30 mm
4	1	Promatect-L500 -Scheiben 20 mm
3	4	Ummantelung Promatect-L500 t=20 mm
2	12	Promatect-L500 -Scheiben 40 mm
1	1	Masterbord / Promatect „H“ min. 12 mm
Pos.	Anzahl	Bezeichnung

## Bauelemente zur Herstellung von Wand-, Decken- und Dachdurchführungen

### Bauteilzeichnung Aufbau EW

## Anlage 2

DWD- Wanddurchführung

<table><tr><th>ØNW</th><th>ØA</th></tr><tr><td>mm</td><td>mm</td></tr><tr><td>80</td><td>140</td></tr><tr><td>100</td><td>160</td></tr><tr><td>130</td><td>190</td></tr><tr><td>150</td><td>210</td></tr><tr><td>160</td><td>220</td></tr><tr><td>180</td><td>240</td></tr><tr><td>200</td><td>260</td></tr><tr><td>225</td><td>285</td></tr><tr><td>250</td><td>310</td></tr><tr><td>300</td><td>360</td></tr></table>		ØNW	ØA	mm	mm	80	140	100	160	130	190	150	210	160	220	180	240	200	260	225	285	250	310	300	360	<table><tr><th colspan="5">50er Wand</th></tr><tr><th colspan="5">PROMATECT L-500</th></tr><tr><th>Ø Ausschnitt</th><th>WDF 3</th><th>Anschlussplatte 6 WDF EW</th><th>Promat 2 + 4</th><th>Anzahl</th></tr><tr><td>mm</td><td>mm</td><td>mm</td><td>mm</td><td></td></tr><tr><td>150</td><td>340</td><td rowspan="4">750</td><td>300</td><td rowspan="11">12x40er und 1x20er</td></tr><tr><td>170</td><td></td><td></td></tr><tr><td>200</td><td></td><td>350</td></tr><tr><td>220</td><td>390</td><td></td></tr><tr><td>230</td><td></td><td rowspan="4">800</td><td>380</td></tr><tr><td>250</td><td>420</td><td></td></tr><tr><td>270</td><td>440</td><td>400</td></tr><tr><td>295</td><td>465</td><td>425</td></tr><tr><td>320</td><td>490</td><td rowspan="3">900</td><td>450</td></tr><tr><td>370</td><td>540</td><td>500</td></tr><tr><td></td><td></td><td></td></tr></table>					50er Wand					PROMATECT L-500					Ø Ausschnitt	WDF 3	Anschlussplatte 6 WDF EW	Promat 2 + 4	Anzahl	mm	mm	mm	mm		150	340	750	300	12x40er und 1x20er	170			200		350	220	390		230		800	380	250	420		270	440	400	295	465	425	320	490	900	450	370	540	500				<table><tr><th colspan="2">MASTERBOARD / Promatect „H“ Anschlussplatte 1 WDF mm</th></tr><tr><td>340</td><td></td></tr><tr><td>390</td><td></td></tr><tr><td>420</td><td></td></tr><tr><td>440</td><td></td></tr><tr><td>465</td><td></td></tr><tr><td>490</td><td></td></tr><tr><td>540</td><td></td></tr></table>	MASTERBOARD / Promatect „H“ Anschlussplatte 1 WDF mm		340		390		420		440		465		490		540		<table><tr><th colspan="2">Dämmwolle bezogen auf ØNW 5 L mm</th></tr><tr><td>500</td><td></td></tr></table>	Dämmwolle bezogen auf ØNW 5 L mm		500	
ØNW	ØA																																																																																																												
mm	mm																																																																																																												
80	140																																																																																																												
100	160																																																																																																												
130	190																																																																																																												
150	210																																																																																																												
160	220																																																																																																												
180	240																																																																																																												
200	260																																																																																																												
225	285																																																																																																												
250	310																																																																																																												
300	360																																																																																																												
50er Wand																																																																																																													
PROMATECT L-500																																																																																																													
Ø Ausschnitt	WDF 3	Anschlussplatte 6 WDF EW	Promat 2 + 4	Anzahl																																																																																																									
mm	mm	mm	mm																																																																																																										
150	340	750	300	12x40er und 1x20er																																																																																																									
170																																																																																																													
200			350																																																																																																										
220	390																																																																																																												
230		800	380																																																																																																										
250	420																																																																																																												
270	440		400																																																																																																										
295	465		425																																																																																																										
320	490	900	450																																																																																																										
370	540		500																																																																																																										
MASTERBOARD / Promatect „H“ Anschlussplatte 1 WDF mm																																																																																																													
340																																																																																																													
390																																																																																																													
420																																																																																																													
440																																																																																																													
465																																																																																																													
490																																																																																																													
540																																																																																																													
Dämmwolle bezogen auf ØNW 5 L mm																																																																																																													
500																																																																																																													
<table><tr><th>ØNW</th><th>ØA</th></tr><tr><td>mm</td><td>mm</td></tr><tr><td>80</td><td>140</td></tr><tr><td>100</td><td>160</td></tr><tr><td>130</td><td>190</td></tr><tr><td>150</td><td>210</td></tr><tr><td>160</td><td>220</td></tr><tr><td>180</td><td>240</td></tr><tr><td>200</td><td>260</td></tr><tr><td>225</td><td>285</td></tr><tr><td>250</td><td>310</td></tr><tr><td>300</td><td>360</td></tr></table>		ØNW	ØA	mm	mm	80	140	100	160	130	190	150	210	160	220	180	240	200	260	225	285	250	310	300	360	<table><tr><th colspan="5">36er Wand</th></tr><tr><th colspan="5">PROMATECT L-500</th></tr><tr><th>Ø Ausschnitt</th><th>WDF 3</th><th>Anschlussplatte 6 WDF EW</th><th>Promat 2 + 4</th><th>Anzahl</th></tr><tr><td>mm</td><td>mm</td><td>mm</td><td>mm</td><td></td></tr><tr><td>150</td><td>340</td><td rowspan="4">750</td><td>300</td><td rowspan="11">9x40er</td></tr><tr><td>170</td><td></td><td></td></tr><tr><td>200</td><td>390</td><td>350</td></tr><tr><td>220</td><td></td><td></td></tr><tr><td>230</td><td></td><td rowspan="4">800</td><td>380</td></tr><tr><td>250</td><td>420</td><td></td></tr><tr><td>270</td><td>440</td><td>400</td></tr><tr><td>295</td><td>465</td><td>425</td></tr><tr><td>320</td><td>490</td><td rowspan="3">900</td><td>450</td></tr><tr><td>370</td><td>540</td><td>500</td></tr><tr><td></td><td></td><td></td></tr></table>					36er Wand					PROMATECT L-500					Ø Ausschnitt	WDF 3	Anschlussplatte 6 WDF EW	Promat 2 + 4	Anzahl	mm	mm	mm	mm		150	340	750	300	9x40er	170			200	390	350	220			230		800	380	250	420		270	440	400	295	465	425	320	490	900	450	370	540	500				<table><tr><th colspan="2">MASTERBOARD / Promatect „H“ Anschlussplatte 1 WDF mm</th></tr><tr><td>340</td><td></td></tr><tr><td>390</td><td></td></tr><tr><td>420</td><td></td></tr><tr><td>440</td><td></td></tr><tr><td>465</td><td></td></tr><tr><td>490</td><td></td></tr><tr><td>540</td><td></td></tr></table>	MASTERBOARD / Promatect „H“ Anschlussplatte 1 WDF mm		340		390		420		440		465		490		540		<table><tr><th colspan="2">Dämmwolle bezogen auf ØNW 5 L mm</th></tr><tr><td>360</td><td></td></tr></table>	Dämmwolle bezogen auf ØNW 5 L mm		360	
ØNW	ØA																																																																																																												
mm	mm																																																																																																												
80	140																																																																																																												
100	160																																																																																																												
130	190																																																																																																												
150	210																																																																																																												
160	220																																																																																																												
180	240																																																																																																												
200	260																																																																																																												
225	285																																																																																																												
250	310																																																																																																												
300	360																																																																																																												
36er Wand																																																																																																													
PROMATECT L-500																																																																																																													
Ø Ausschnitt	WDF 3	Anschlussplatte 6 WDF EW	Promat 2 + 4	Anzahl																																																																																																									
mm	mm	mm	mm																																																																																																										
150	340	750	300	9x40er																																																																																																									
170																																																																																																													
200	390		350																																																																																																										
220																																																																																																													
230		800	380																																																																																																										
250	420																																																																																																												
270	440		400																																																																																																										
295	465		425																																																																																																										
320	490	900	450																																																																																																										
370	540		500																																																																																																										
MASTERBOARD / Promatect „H“ Anschlussplatte 1 WDF mm																																																																																																													
340																																																																																																													
390																																																																																																													
420																																																																																																													
440																																																																																																													
465																																																																																																													
490																																																																																																													
540																																																																																																													
Dämmwolle bezogen auf ØNW 5 L mm																																																																																																													
360																																																																																																													
<table><tr><th>ØNW</th><th>ØA</th></tr><tr><td>mm</td><td>mm</td></tr><tr><td>80</td><td>140</td></tr><tr><td>100</td><td>160</td></tr><tr><td>130</td><td>190</td></tr><tr><td>150</td><td>210</td></tr><tr><td>160</td><td>220</td></tr><tr><td>180</td><td>240</td></tr><tr><td>200</td><td>260</td></tr><tr><td>225</td><td>285</td></tr><tr><td>250</td><td>310</td></tr><tr><td>300</td><td>360</td></tr></table>		ØNW	ØA	mm	mm	80	140	100	160	130	190	150	210	160	220	180	240	200	260	225	285	250	310	300	360	<table><tr><th colspan="5">24er Wand</th></tr><tr><th colspan="5">PROMATECT L-500</th></tr><tr><th>Ø Ausschnitt</th><th>WDF 3</th><th>Anschlussplatte 6 WDF EW</th><th>Promat 2 + 4</th><th>Anzahl</th></tr><tr><td>mm</td><td>mm</td><td>mm</td><td>mm</td><td></td></tr><tr><td>150</td><td>300</td><td rowspan="4">750</td><td>260</td><td rowspan="11">6x40er</td></tr><tr><td>170</td><td></td><td></td></tr><tr><td>200</td><td>350</td><td>310</td></tr><tr><td>220</td><td></td><td></td></tr><tr><td>230</td><td></td><td rowspan="4">800</td><td>340</td></tr><tr><td>250</td><td>380</td><td></td></tr><tr><td>270</td><td>400</td><td>360</td></tr><tr><td>295</td><td>425</td><td>385</td></tr><tr><td>320</td><td>450</td><td rowspan="3">900</td><td>410</td></tr><tr><td>370</td><td>500</td><td>460</td></tr><tr><td></td><td></td><td></td></tr></table>					24er Wand					PROMATECT L-500					Ø Ausschnitt	WDF 3	Anschlussplatte 6 WDF EW	Promat 2 + 4	Anzahl	mm	mm	mm	mm		150	300	750	260	6x40er	170			200	350	310	220			230		800	340	250	380		270	400	360	295	425	385	320	450	900	410	370	500	460				<table><tr><th colspan="2">MASTERBOARD / Promatect „H“ Anschlussplatte 1 WDF mm</th></tr><tr><td>300</td><td></td></tr><tr><td>350</td><td></td></tr><tr><td>380</td><td></td></tr><tr><td>400</td><td></td></tr><tr><td>425</td><td></td></tr><tr><td>450</td><td></td></tr><tr><td>500</td><td></td></tr></table>	MASTERBOARD / Promatect „H“ Anschlussplatte 1 WDF mm		300		350		380		400		425		450		500		<table><tr><th colspan="2">Dämmwolle bezogen auf ØNW 5 L mm</th></tr><tr><td>240</td><td></td></tr></table>	Dämmwolle bezogen auf ØNW 5 L mm		240	
ØNW	ØA																																																																																																												
mm	mm																																																																																																												
80	140																																																																																																												
100	160																																																																																																												
130	190																																																																																																												
150	210																																																																																																												
160	220																																																																																																												
180	240																																																																																																												
200	260																																																																																																												
225	285																																																																																																												
250	310																																																																																																												
300	360																																																																																																												
24er Wand																																																																																																													
PROMATECT L-500																																																																																																													
Ø Ausschnitt	WDF 3	Anschlussplatte 6 WDF EW	Promat 2 + 4	Anzahl																																																																																																									
mm	mm	mm	mm																																																																																																										
150	300	750	260	6x40er																																																																																																									
170																																																																																																													
200	350		310																																																																																																										
220																																																																																																													
230		800	340																																																																																																										
250	380																																																																																																												
270	400		360																																																																																																										
295	425		385																																																																																																										
320	450	900	410																																																																																																										
370	500		460																																																																																																										
MASTERBOARD / Promatect „H“ Anschlussplatte 1 WDF mm																																																																																																													
300																																																																																																													
350																																																																																																													
380																																																																																																													
400																																																																																																													
425																																																																																																													
450																																																																																																													
500																																																																																																													
Dämmwolle bezogen auf ØNW 5 L mm																																																																																																													
240																																																																																																													
<table><tr><th>ØNW</th><th>ØA</th></tr><tr><td>mm</td><td>mm</td></tr><tr><td>80</td><td>140</td></tr><tr><td>100</td><td>160</td></tr><tr><td>130</td><td>190</td></tr><tr><td>150</td><td>210</td></tr><tr><td>160</td><td>220</td></tr><tr><td>180</td><td>240</td></tr><tr><td>200</td><td>260</td></tr><tr><td>225</td><td>285</td></tr><tr><td>250</td><td>310</td></tr><tr><td>300</td><td>360</td></tr></table>		ØNW	ØA	mm	mm	80	140	100	160	130	190	150	210	160	220	180	240	200	260	225	285	250	310	300	360	<table><tr><th colspan="5">12er Wand</th></tr><tr><th colspan="5">PROMATECT L-500</th></tr><tr><th>Ø Ausschnitt</th><th>WDF 3</th><th>Anschlussplatte 6 WDF EW</th><th>Promat 2 + 4</th><th>Anzahl</th></tr><tr><td>mm</td><td>mm</td><td>mm</td><td>mm</td><td></td></tr><tr><td>150</td><td>260</td><td rowspan="4">750</td><td>220</td><td rowspan="11">3x40er</td></tr><tr><td>170</td><td></td><td></td></tr><tr><td>200</td><td>310</td><td>270</td></tr><tr><td>220</td><td></td><td></td></tr><tr><td>230</td><td></td><td rowspan="4">800</td><td>300</td></tr><tr><td>250</td><td>340</td><td></td></tr><tr><td>270</td><td>360</td><td>320</td></tr><tr><td>295</td><td>385</td><td>345</td></tr><tr><td>320</td><td>410</td><td rowspan="3">900</td><td>370</td></tr><tr><td>370</td><td>460</td><td>420</td></tr><tr><td></td><td></td><td></td></tr></table>					12er Wand					PROMATECT L-500					Ø Ausschnitt	WDF 3	Anschlussplatte 6 WDF EW	Promat 2 + 4	Anzahl	mm	mm	mm	mm		150	260	750	220	3x40er	170			200	310	270	220			230		800	300	250	340		270	360	320	295	385	345	320	410	900	370	370	460	420				<table><tr><th colspan="2">MASTERBOARD / Promatect „H“ Anschlussplatte 1 WDF mm</th></tr><tr><td>260</td><td></td></tr><tr><td>310</td><td></td></tr><tr><td>340</td><td></td></tr><tr><td>360</td><td></td></tr><tr><td>385</td><td></td></tr><tr><td>410</td><td></td></tr><tr><td>460</td><td></td></tr></table>	MASTERBOARD / Promatect „H“ Anschlussplatte 1 WDF mm		260		310		340		360		385		410		460		<table><tr><th colspan="2">Dämmwolle bezogen auf ØNW 5 L mm</th></tr><tr><td>120</td><td></td></tr></table>	Dämmwolle bezogen auf ØNW 5 L mm		120	
ØNW	ØA																																																																																																												
mm	mm																																																																																																												
80	140																																																																																																												
100	160																																																																																																												
130	190																																																																																																												
150	210																																																																																																												
160	220																																																																																																												
180	240																																																																																																												
200	260																																																																																																												
225	285																																																																																																												
250	310																																																																																																												
300	360																																																																																																												
12er Wand																																																																																																													
PROMATECT L-500																																																																																																													
Ø Ausschnitt	WDF 3	Anschlussplatte 6 WDF EW	Promat 2 + 4	Anzahl																																																																																																									
mm	mm	mm	mm																																																																																																										
150	260	750	220	3x40er																																																																																																									
170																																																																																																													
200	310		270																																																																																																										
220																																																																																																													
230		800	300																																																																																																										
250	340																																																																																																												
270	360		320																																																																																																										
295	385		345																																																																																																										
320	410	900	370																																																																																																										
370	460		420																																																																																																										
MASTERBOARD / Promatect „H“ Anschlussplatte 1 WDF mm																																																																																																													
260																																																																																																													
310																																																																																																													
340																																																																																																													
360																																																																																																													
385																																																																																																													
410																																																																																																													
460																																																																																																													
Dämmwolle bezogen auf ØNW 5 L mm																																																																																																													
120																																																																																																													

Bauelemente zur Herstellung von Wand-, Decken- und Dachdurchführungen

Anlage 3

Tabelle zu Bauteilzeichnung DW + EW

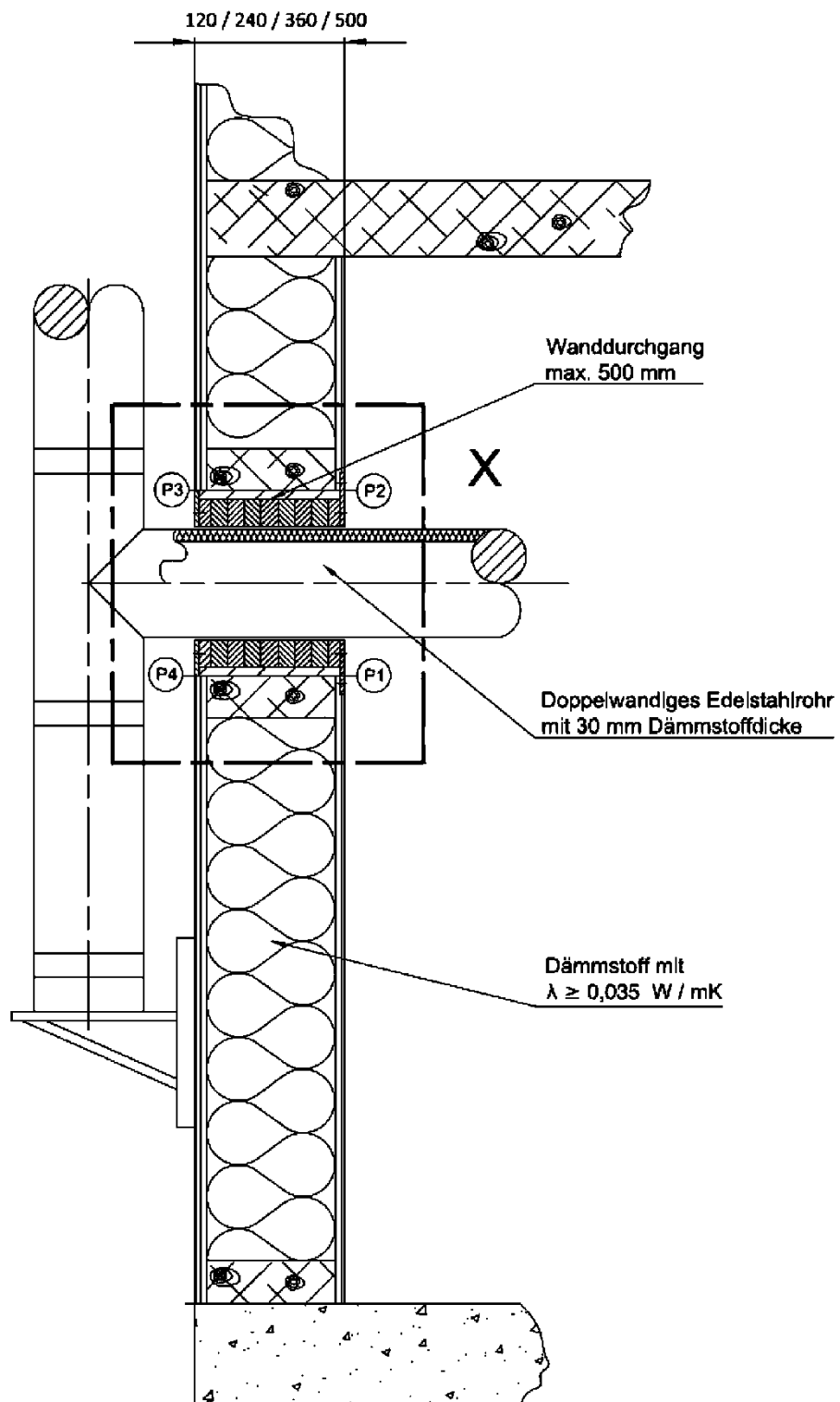

Bauelemente zur Herstellung von Wand-, Decken- und Dachdurchführungen

Wanddurchführung DW

Anlage 4



Detail X

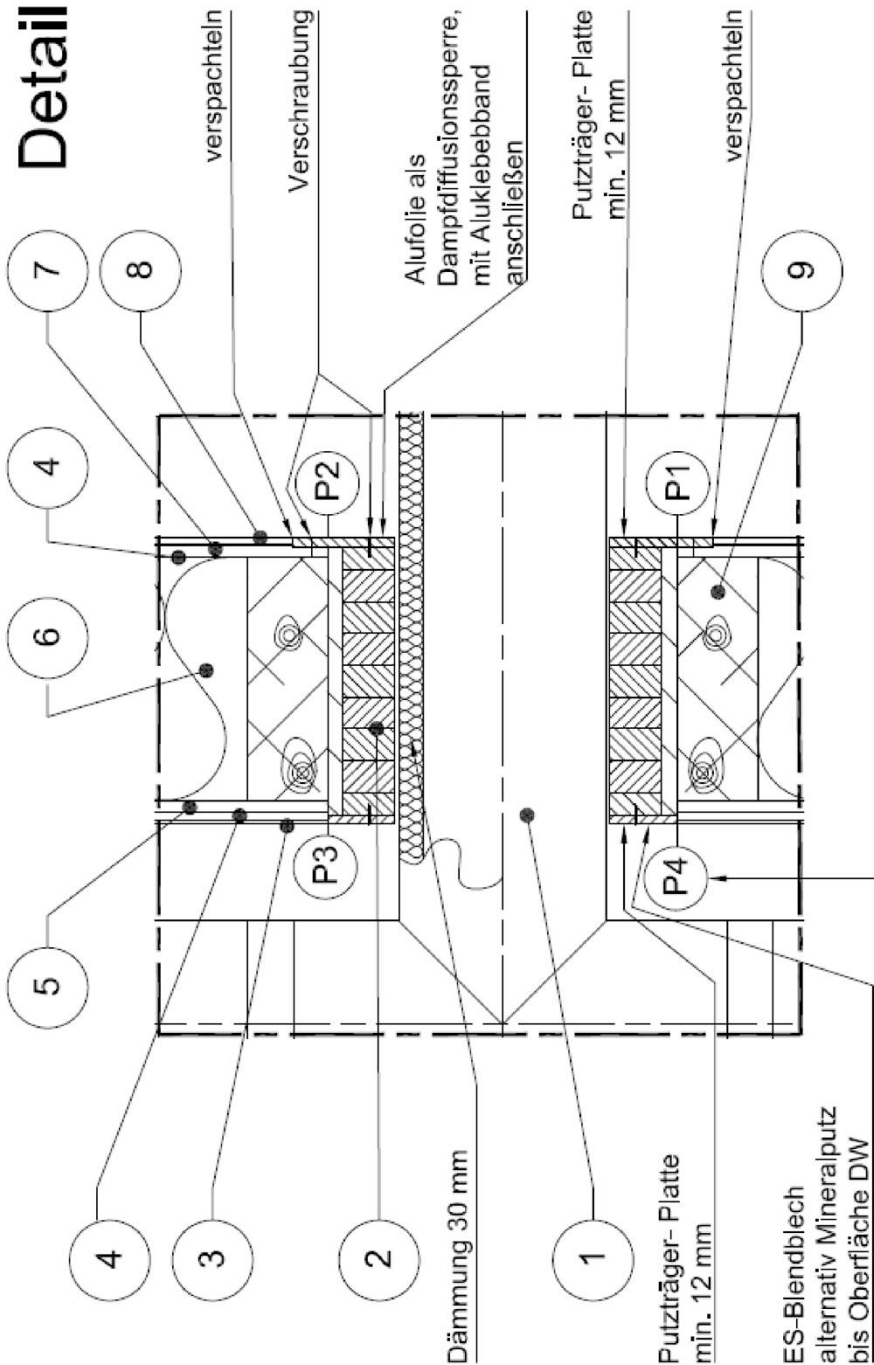

9	Holzbalen
8	Gipskarton
7	Dampfdiffusionsfolie
6	Dämmstoff mit $\lambda \geq 0,035 \text{ W / mK}$
5	Holzwerkstoffplatte
4	Armierungsspachtel mit Gewebe
3	Edelputz
2	Wanddurchführung max. 500 mm
1	Doppelwandiges Edelstahlrohr mit 30 mm Dämmstoffdicke
Pos.	Beschreibung

Bauelemente zur Herstellung von Wand-, Decken- und Dachdurchführungen

Wanddurchführung DW

Anlage 5

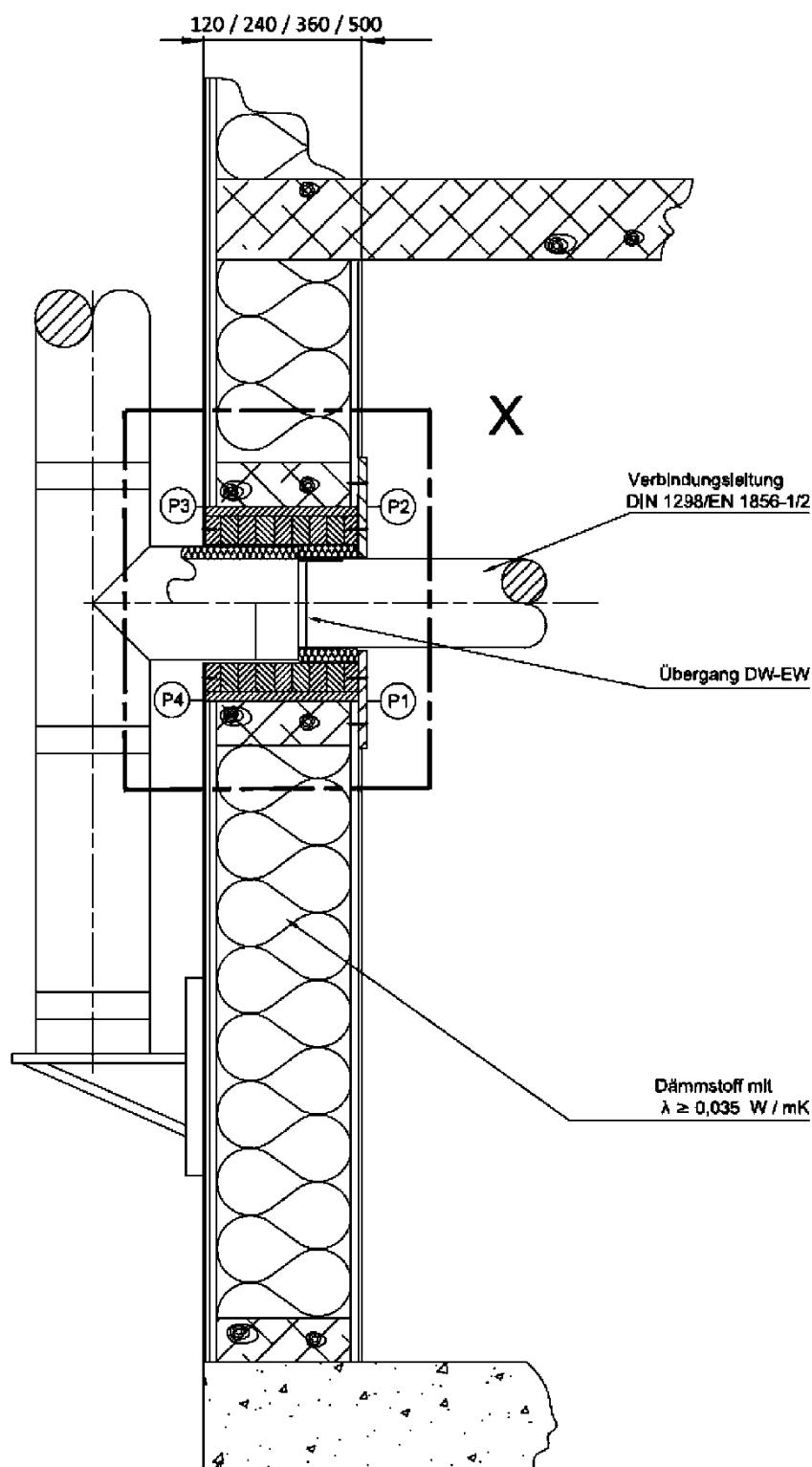

Bauelemente zur Herstellung von Wand-, Decken- und Dachdurchführungen

Wanddurchführung EW

Anlage 6

Detail X

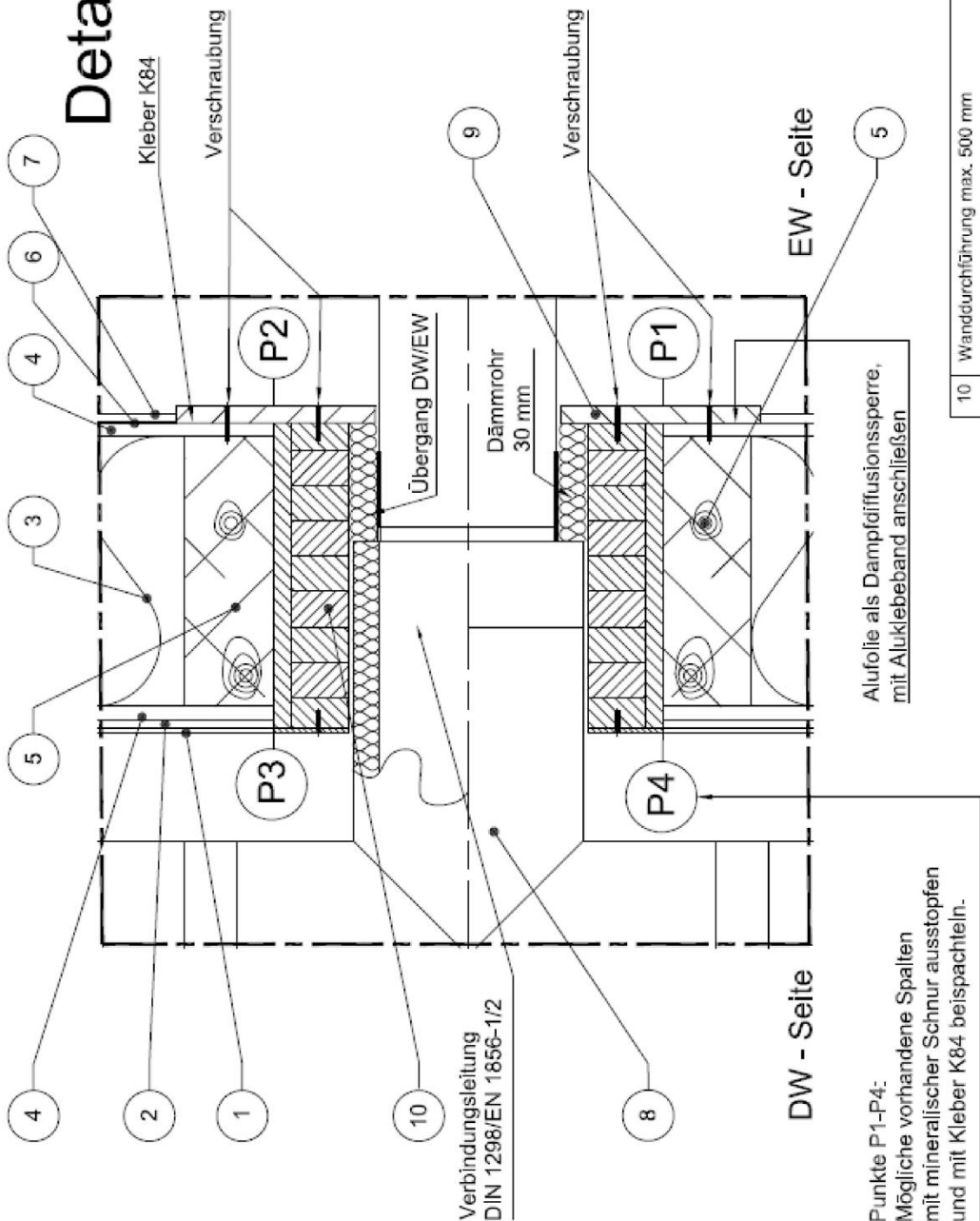

10	Wandrochführung max. 500 mm
9	Abdeckung als Strahlungsschutz mit 20 mm
8	Doppelwandiges Edelstahlrohr mit 30 mm Dämmstoffdicke
7	Gipskarton
6	Dampfdiffusionsfolie
5	Holzbalken
4	Holzwerkstoffplatte
3	Dämmstoff mit $\lambda \geq 0,035 \text{ W / mK}$
2	Armierungsspachtel mit Gewebe
1	Edelputz
Pos.	Beschreibung

Bauelemente zur Herstellung von Wand-, Decken- und Dachdurchführungen

Wanddurchführung EW

Anlage 7

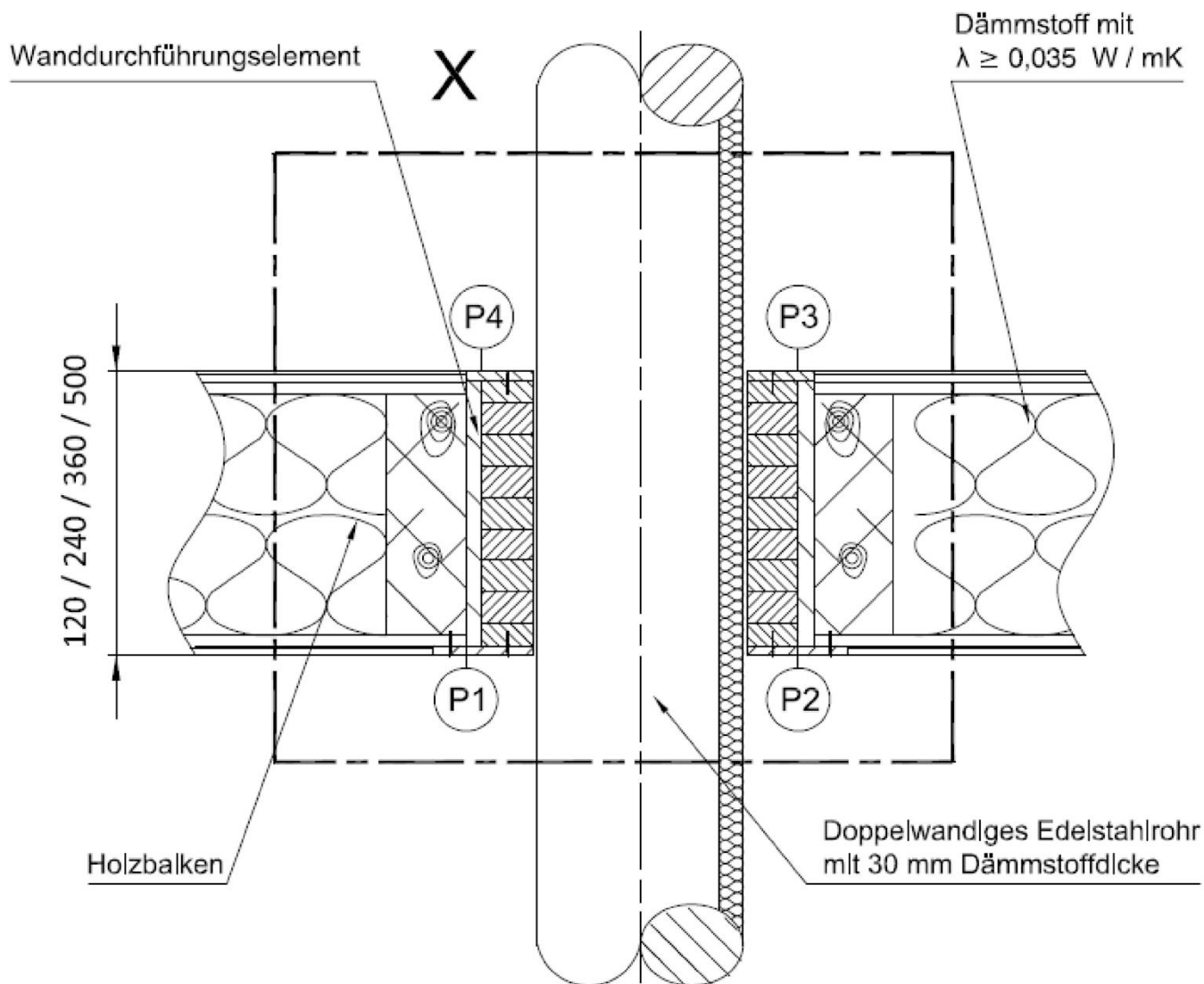

Bauelemente zur Herstellung von Wand-, Decken- und Dachdurchführungen

Deckendurchführung DW

Anlage 8



# Detail X

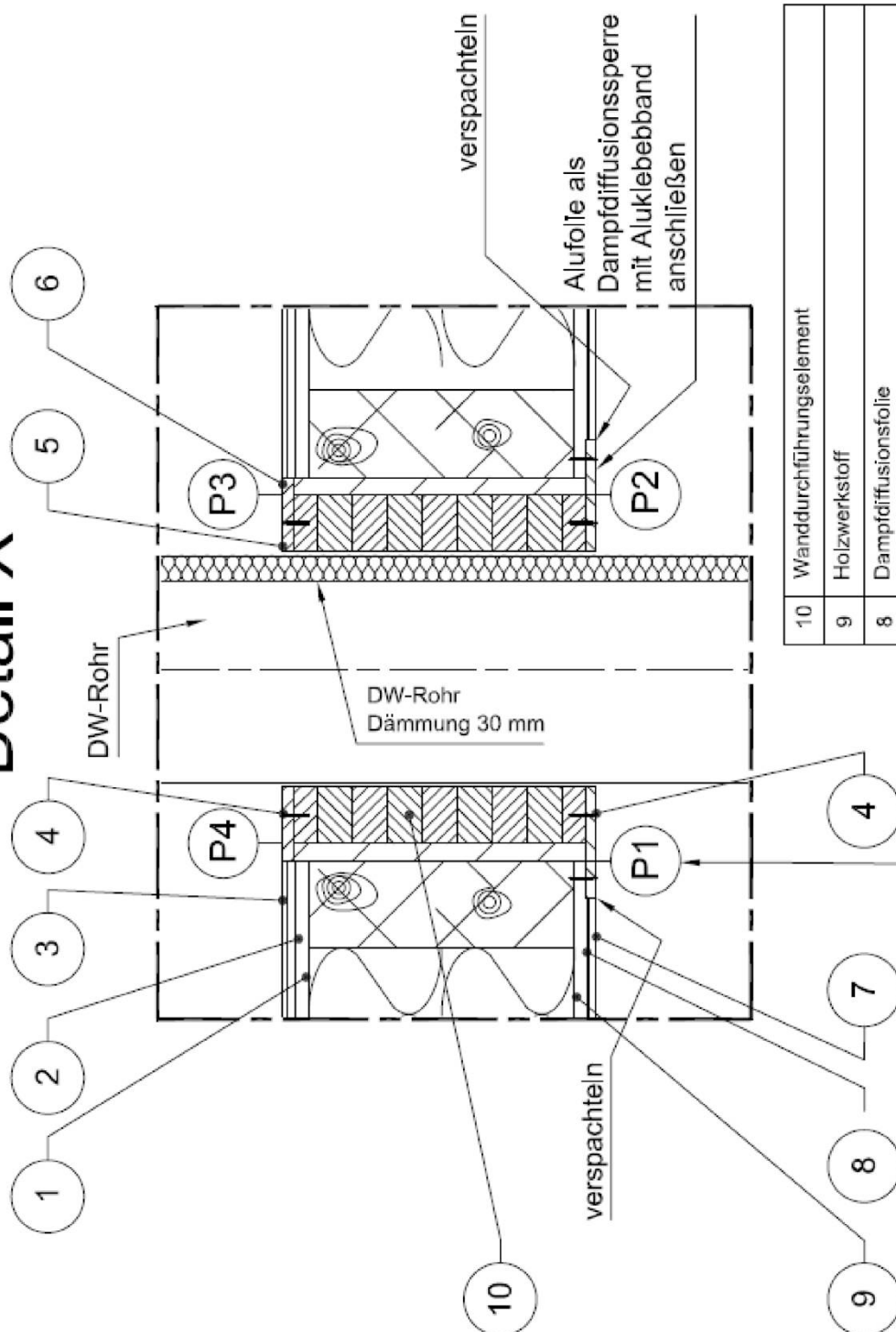

Punkte P1-P4:  
Mögliche vorhandene Spalten  
mit mineralischer Schnur ausstopfen  
und mit Kleber K84 beispachteln.

10	Wanddurchführungselement
9	Holzwerkstoff
8	Dampfdiffusionsfolie
7	Gipskartonplatte
6	ES-Blendblech, alternativ Mineralputz bis Oberfläche DW
5	Putzträger-Platte 12 mm dick
4	Verschraubung
3	Edelputz
2	Armierungsspachtel (mit Gewebe)
1	Holzwerkstoffplatte
Pos.	Beschreibung

## Baelemente zur Herstellung von Wand-, Decken- und Dachdurchführungen

## Deckendurchführung DW

## Anlage 9

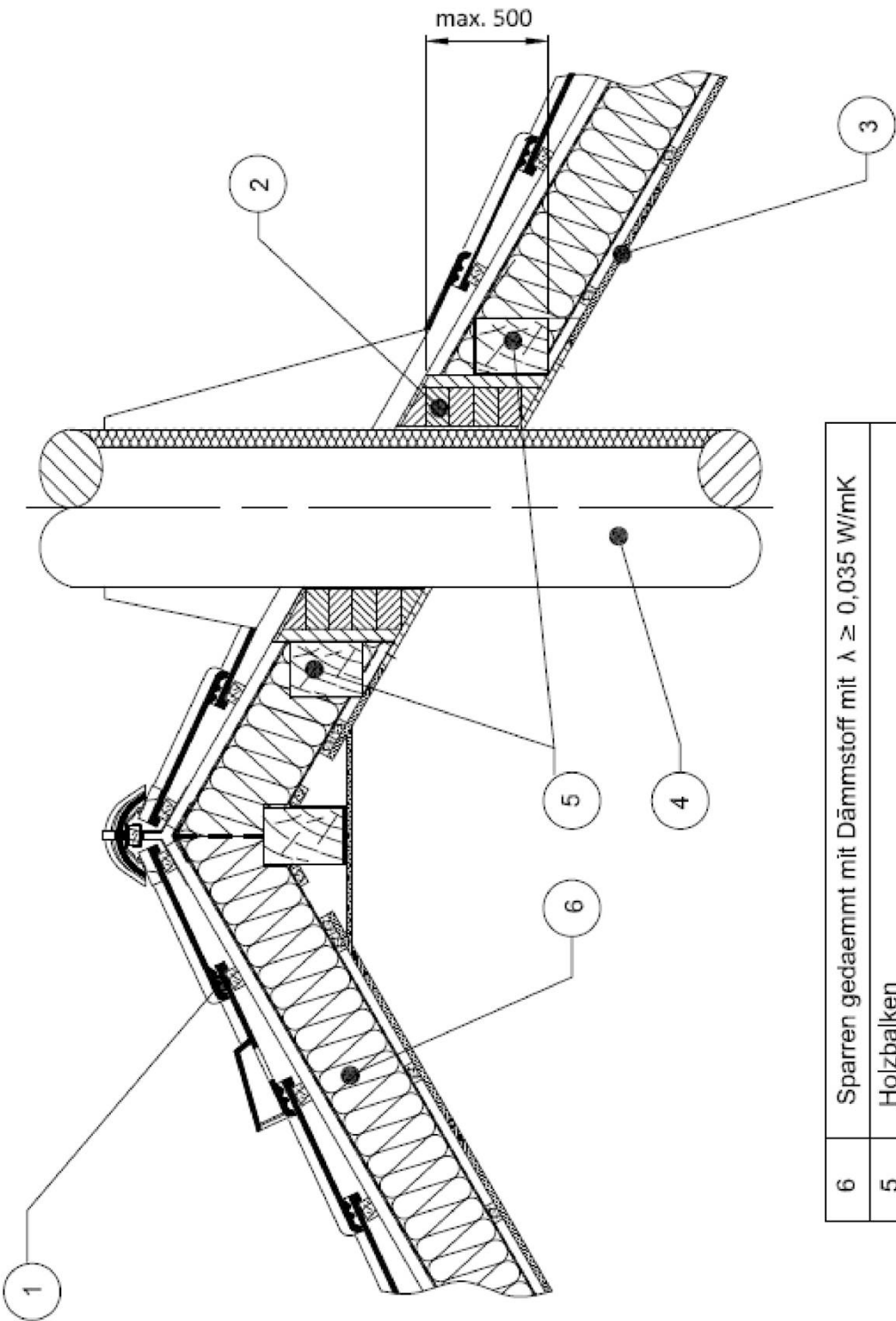

6	Sparren gedämmt mit Dämmstoff mit $\lambda \geq 0,035 \text{ W/mK}$
5	Holzbalken
4	Doppelwandiges Edelstahlrohr mit 30 mm Dämmstoffdicke
3	Gipskarton
2	Wanddurchführungselement
1	Dacheindeckung
Pos.	Beschreibung

Bauelemente zur Herstellung von Wand-, Decken- und Dachdurchführungen

Dachdurchführung Schrägdach

Anlage 10

## Beispielaufbau

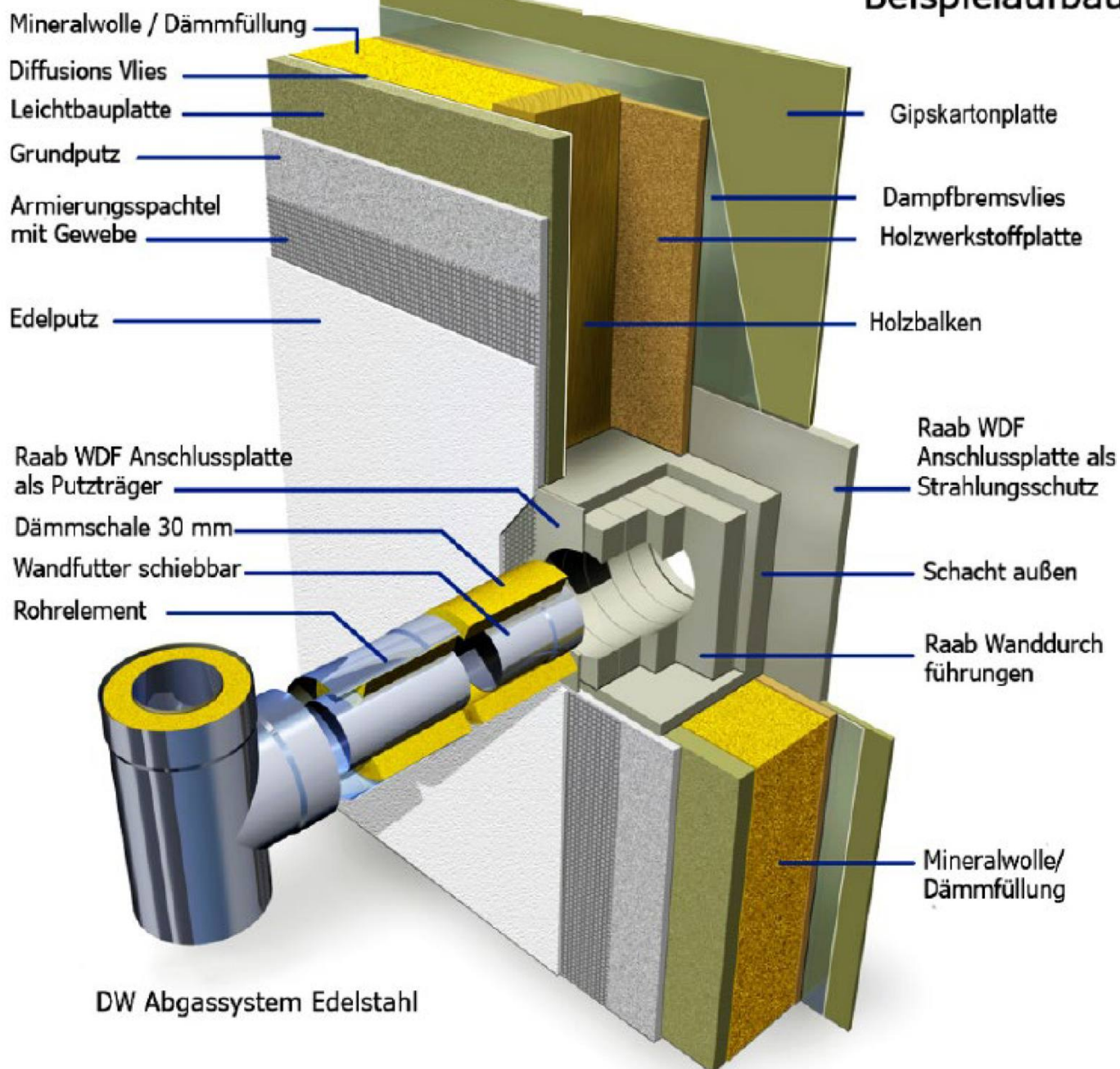

Bauelemente zur Herstellung von Wand-, Decken- und Dachdurchführungen

Anlage 11

Beispielaufbau Wanddurchführung



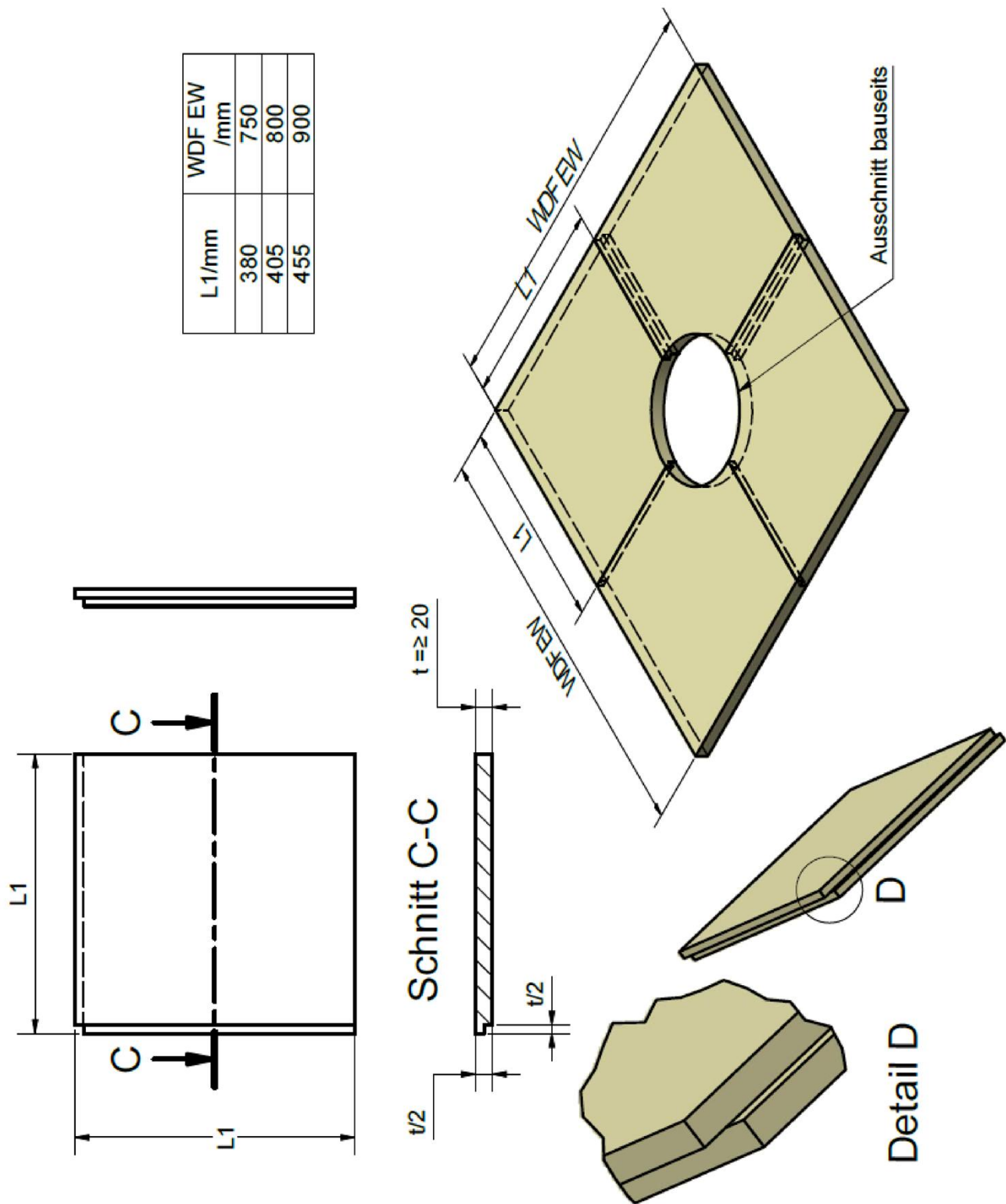

Bauelemente zur Herstellung von Wand-, Decken- und Dachdurchführungen

Bauteilzeichnung Anschlussplatte EW 4-teilig

Anlage 12

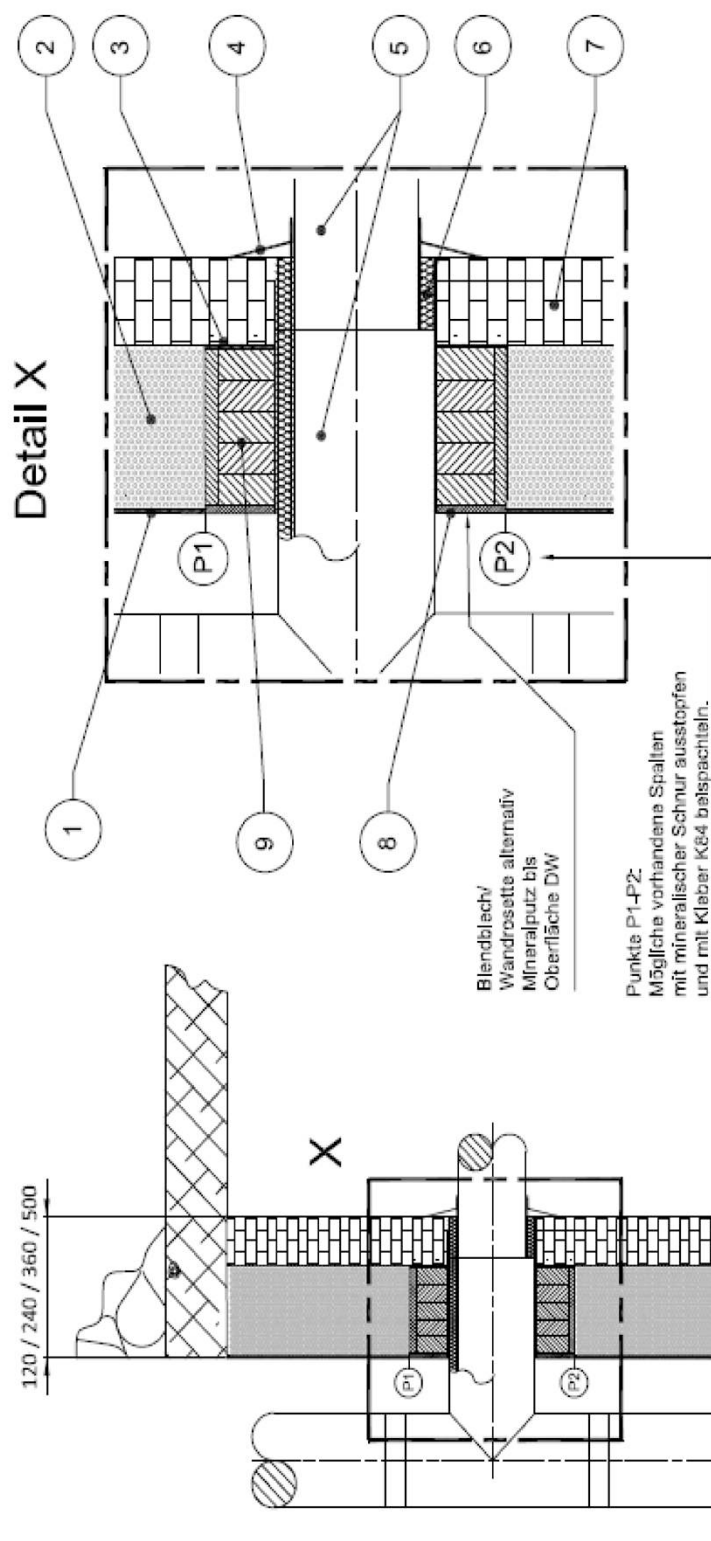

9	Wanddurchführungselement
8	Putzträgerplatte
7	Mauerwerk / Betonwand -Ziegel, Klinker -Kalksand u. a.
6	Dämmung 30 mm
5	Verbindungsleitung DIN 1298 / EN 1856-1/2 oder DW-Rohr mit 30 mm Dämmung
4	Blendblech / Wandrosette
3	Brandschutzkleber K84, Fliesenkleber nach DIN EN 12004
2	Außendämmung -Polystyrol Polyuretan -Steinwolle, Mineralwolle, u. a. - Vorhangsfassade mit Hinterlüftung
1	Armierungsgewebe inkl. Klebe- und Armierungsmörtel und Oberputz
Pos.	Beschreibung

## Bauelemente zur Herstellung von Wand-, Decken- und Dachdurchführungen

### Wanddurchführung EW / DW mit Außendämmung

## Anlage 13